賃貸物件概要

・事務所使用　可
・駐車場　　有　(無)
・駐輪場　有り（無料）

保証会社加入　要
初回保証料　16，000円（保証人あり）
継続　10，000円/年

203号室

マンション名	家賃	間取り	専有面積	バルコニー
カーサ府庁前	30，000円	ワンルーム	16.32㎡	㎡

所在	中京区釜座通丸太町下る桝屋町152		階数	4階建の3階	
交通	地下鉄「丸太町」徒歩5分	構造	鉄骨ALC	戸数	16
敷金	――――	ハウスクリーニング	22，000円	竣工	1987年3月
水道代	1，600円	管理費	6，500円	引渡	

設備	電気	水道	都市G	エアコン	浴室

火災保険　要
更新2年毎　更新料なし
更新事務手数料　10,000円+税

株式会社KTPコーポレーション
〒600−8491
京都市下京区室町通綾小路上る鶏鉾町480番地
オフィスーワン四条烏丸405
TEL　075（353）6862
FAX　075（353）6863

方位　西

間取図　※インターネットWi-Fi付　無料

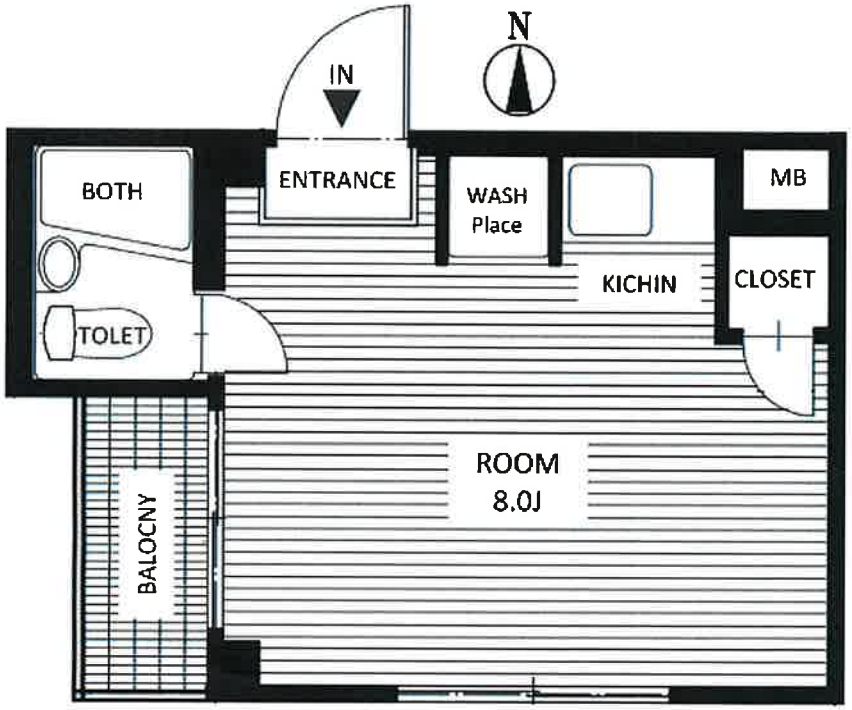
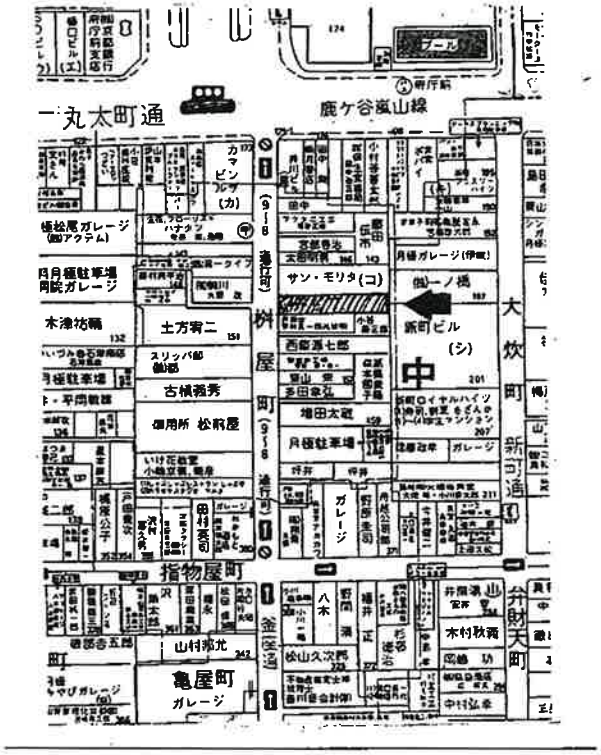
案内図