

賃貸物件概要

<ul style="list-style-type: none"> ● 駐輪場 <input type="checkbox"/> ● 駐車場 <input type="checkbox"/> ● ワンフロア <input type="checkbox"/> ● EV <input type="checkbox"/> 	マンション名 エシメントビル	家賃 200,000円	間取り 1LDK	専有面積 99.76㎡ 坪	バルコニー 4.30㎡ 坪
所在 中京区御幸町通三条上る丸屋町333番地	階数 4階建の4階	構造 RC造	戸数 2011年4月		
交通 地下鉄「市役所前」徒歩5分	管理費 300,000円	竣工 10,000円	引渡		
保証金 保証金返還率 2年未満 0% 2年以上 50%	更新2年 更新事務手数料 20,000円(外税) 火災保険 要 水道代 別途要				
設備 ● 照明 ● 床暖房					

マンションの企画・販売・仲介・賃貸・管理まで
KTP **コーポレーション**
 〒600-8491
 京都市下京区室町通綾小路上る鶏鉦町480番地
 オフィスワン四条烏丸405
 TEL 075 (353) 6862
 FAX 075 (353) 6863

方位
西

間取図

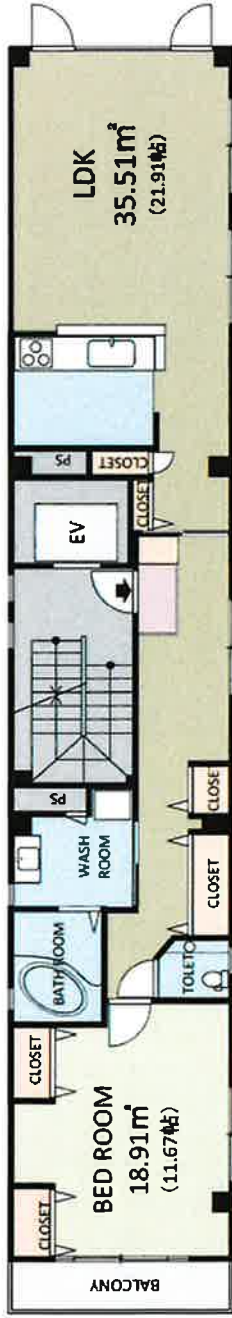

4階住戸 平面図 89.47㎡

案内図

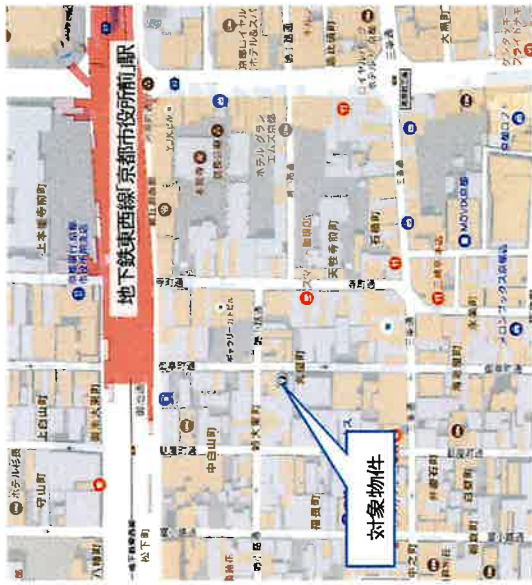

※使用目的:住居のほか 教室、事務所としての使用も可