

賃貸物件概要

<ul style="list-style-type: none"> オートロック 宅配ボックス 駐車場 有 無 ケーブルテレビ ジェイコム利用可 光 (B7ルツ) 利用可 給湯使用料 <ul style="list-style-type: none"> 基本料 1,000円+使用料 1,200円/1㎡ 1台無料 駐輪場 自転車 2台目から 1,000円/月 バイク 2,000円/月 		<p>905号室</p>		<p>マンション名 綾小路パレス</p>		<p>家賃 75,000円</p>		<p>間取り 1DK</p>		<p>専有面積 33.45㎡</p>		<p>バルコニー ㎡</p>	
<p>所在 下京区綾小路通室町西入る善長寺町147</p>				<p>階数 9階建の9階</p>		<p>構造 RC造</p>		<p>戸数 48</p>		<p>マシヨンの企画・販売・仲介・賃貸・管理まで KTP 総KTPコーポレーション</p>			
<p>交通 地下鉄「四条」徒歩2分</p>				<p>礼金 100,000円</p>		<p>竣工 2001年3月</p>		<p>〒600-8491 京都市下京区室町通綾小路上る野崎町480番地 オフィスワン四条烏丸405</p>					
<p>敷金 管理費</p>				<p>更新 2年毎</p>		<p>更新事務手数料 20,000円 (外税)</p>		<p>TEL 075 (353) 6862 FAX 075 (353) 6863</p>					
<p>設備 電気 水道 都市ガス</p>				<p>浴室</p>		<p>洗室</p>		<p>火災保険料 20,000円/2年</p>					

方位
南

間取り図

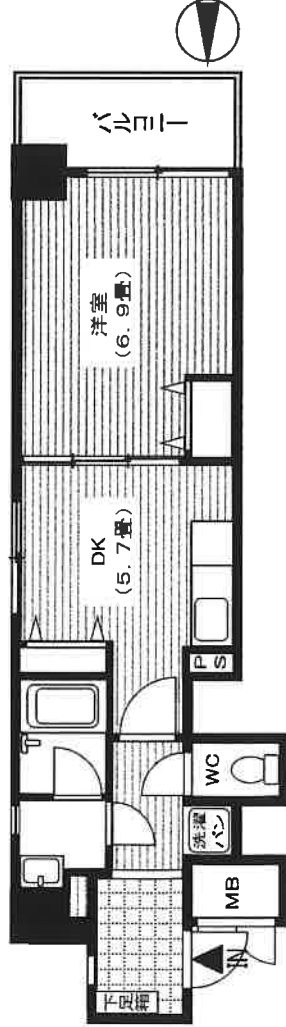

案内図

